



# LOGICIEL SPÉCIFIQUE H. B. J. O.

## DOCUMENTATION ORLOFF 2012 PRO



**Avec surveillance intégrée**



### Chèque Cadeaux

**Or et Passion**  
Bijouterie - Joaillerie - Horlogerie  
8, Impasse des vieux chênes  
94400 Viry sur seine  
Tel. 01.46.82.65.68

**Client privilégié**  
Mme Durand catherine  
8, Impasse des vieux chênes  
94400 Viry sur seine

Cher client,  
La confiance que vous nous témoignez nous permet de vous offrir une remise de **20%** sur le bijou ou la montre de votre choix dans notre bijouterie.

**Chèque Événement Remise - Fi - 20%**  
Montant en leigt pour cent  
Mme Durand catherine  
20%  
Ce bon de remise est valable **31 Janvier 2012**  
Numéro : 05500002

Numéro : 0550444412222223333 7896 523148 521447

### Vidéo Surveillance



### Carte Privilage

**Or et Passion**  
Bijouterie - Joaillerie - Horlogerie  
8, Impasse des vieux chênes  
94400 Viry sur seine  
Tel. 01.46.82.65.68

**Ma carte privilège**  
Un bijou de qualité est une valeur sûre et augmente le patrimoine.  
Votre bijouterie, une personne d'expérience et de confiance.

Nom: Mr Dehu christian  
N°: 5263 Code: 5263  
8, Impasse des vieux chênes  
94400 Viry sur seine Tel. 01.46.82.65.68

Cette carte est personnelle et vous donne droit à 20% de remise  
\*Je paie en 4 fois sans frais, sur demande

### Petit Certificat (recto-verso)

Nous certifions l'authenticité des matières et pierres précieuses ci-dessous désignées dont la photographie est jointe sur ce document.

**Or et Passion**  
Bijouterie - Joaillerie - Horlogerie  
8, Impasse des vieux chênes  
94400 Viry sur seine  
Tel. 01.46.82.65.68

**Certificat d'authenticité**

### Grand Certificat (Format A4)

**Or et Passion**  
Bijouterie - Joaillerie - Horlogerie  
8, Impasse des vieux chênes  
94400 Viry sur seine  
Tel. 01.46.82.65.68

Nom: Mr et Mme Baron  
Ville: 94400Viry sur seine

**Certificat d'authenticité**  
Nous certifions l'authenticité des matières et pierres précieuses ci dessous désignées dont la photographie est jointe sur ce document.

Désignation: Porcelaine bleu Or  
Pendentif broche : 2800 francs  
Bague : 1330 francs  
Boucles d'oreilles : 1400 francs  
Référence : RB  
Vendu le: 04 mai 2001

**DÉSIGNATION**  
Pendentif avec chaîne Or  
Rubis Diamant  
Or 18 carats 750 ml.  
Poids: 1.40 Gr  
Valeur: 15900 francs  
Référence chaîne : 6617  
Valeur : 1950 francs  
Vendu le: 30 mars 2000

Nom: Mr et Mme Sulaïs  
Adresse: 1, avenue du C. Fabien  
Ville: 94400 Viry sur seine

### Carte de Fidélité

**Or et Passion**  
Bijouterie - Joaillerie - Horlogerie  
8, Impasse des vieux chênes  
94400 Viry sur seine  
Tel. 01.46.82.65.68

**Carte de fidélité**  
Un bijou de qualité est une valeur sûre et augmente le patrimoine.  
Votre bijouterie, une personne d'expérience et de confiance.

**Carte de Fidélité**  
Remise de 20 % Offert  
pour tous achats effectués chez  
Mr Dupuis Jean

### Carte de visite

**Or et Passion**  
Bijouterie - Joaillerie - Horlogerie  
8, Impasse des vieux chênes  
94400 Viry sur seine  
Tel. 01.46.82.65.68

Mr Jolivet Antoine  
Un bijou de qualité est une valeur sûre et augmente le patrimoine.  
Votre bijouterie, une personne d'expérience et de confiance.

### Carte Professionnel

**Or et Passion**  
Bijouterie - Joaillerie - Horlogerie  
8, Impasse des vieux chênes  
94400 Viry sur seine  
Tel. 01.46.82.65.68

**Carte Professionnel**  
Remise 20 %  
Société Durand  
Un bijou de qualité est une valeur sûre et augmente le patrimoine.  
Votre bijouterie, une personne d'expérience et de confiance.

Cri Informatique service assistance gratuite et illimitée  
Tél. : 01.46.82.72.82 Fax : 09.58.67.51.46



**Assistance téléphonique gratuite et illimitée**

Les nouvelles impressions  
dans le logiciel Orloff 2012 Pro  
sur papier cartonné ou glacé

- \* Carte de visite
- \* Carte de Fidélité
- \* Carte Professionnel
- \* Carte Privilège

# Or et Passion

Bijouterie-Horlogerie-Joallerie  
5, rue de l'abbé roger derry  
94400 Vitry sur seine  
Tel: 01.46.80.65.98

**CLIENT PRIVILÈGE**

*Mme Durand catherine  
8, Impasse des vieux chènes  
94400 Vitry sur seine*

 Cri Informatique  
5, rue de l'Abbé Roger Derry  
94400 Vitry sur Seine

Mr DEHU Christian

Un bijou de qualité est une valeur sûre  
et augmente le patrimoine

Votre bijoutier, une personne d'expérience et de confiance



 Cri Informatique  
5 rue de l'Abbé Roger Derry  
94400 Vitry sur Seine

**Carte Professionnel**  
Comité d'entreprise

Remise de  
20 %

Société Avantis

Un bijou de qualité est une valeur sûre  
et augmente le patrimoine

Votre bijoutier, une personne d'expérience et de confiance



 Cri Informatique  
5 rue de l'Abbé Roger Derry  
94400 Vitry sur Seine

**Carte de Fidélité**

|  |  |  |  |
|--|--|--|--|
|  |  |  |  |
|--|--|--|--|

Remise de 20 % Offert  
Sur votre prochaine achat

Mr DEHU Christian



 Cri Informatique  
5 rue de l'Abbé Roger Derry  
94400 Vitry sur Seine

**Carte Privilège**

Mr GOMES Jean  
N° 00002

Un bijou de qualité est une valeur sûre  
et augmente le patrimoine

Cette carte est personnelle  
et vous donne droit à 20 % de remise



\* je paie en 4 fois sans frais, sur demande

Votre Carte de Visite

*Cher client,*

*La confiance que vous nous témoignez nous permet de vous offrir une  
remise de fidélité de 20 % sur le bijoux ou la montre de votre choix, dans  
notre bijouterie.*

*Dans l'attente de votre visite.*

Votre Carte Professionnel



*Cordialement, la direction.*

Votre Carte de Fidélité

CHÈQUE ÉVÈNEMENT

**Remise - Fi - 20 % é**

Remise

Fidélité

**- 20 %**

Objet : Remise privilège

Montant en lettres :

Bénéficiaire **Mme Durand catherine**

Ce bon de remise est valable **31 Janvier 2002**

Numéro : 03500002

Bijouterie Or et Passion 5, rue de l'abbé roger Derry 94400 Vitry sur seine tel 01.46.80.65.98 Fax: 01.46.82.22.64

Votre Carte Privilège

# Introduction

Cette Brochure a pour vocation de vous introduire dans le monde d'Orloff 2012 Pro ,un logiciel conçu par des bijoutiers et destiné a l'usage de la profession HBJO.

Nous, dirigeants de la société CRI Informatique qui commercialisons Orloff 2012 Pro, avons désiré, au travers de cet opuscule, dégager la philosophie du logiciel. Nous avons souhaité vous faire sentir en vous présentant les écrans essentiels de quelle manière Orloff 2012 Pro allait influencer sur la gestion de vos affaires.

Mais sachez que derrière les grands repères que sont les dix icônes conducteurs dévoilés ici, il existe au coeur d'Orloff 2012 Pro une multitude de fonctions permettant la saisie et le traitement de toutes les informations qui vous seront utiles.

Venez "cliquer" avec nous sur ces icônes, ils vous guideront intuitivement dans l'environnement d'Orloff 2010 Pro, et très vite vous vous rendrez compte que grâce a eux naviguer dans Orloff 2012 Pro est un jeu d'enfants.

## SOMMAIRE:

- |                      |                           |
|----------------------|---------------------------|
| 1. Menu Vente        | 9. Menu Réparation        |
| 2. Menu Journaux     | 10. Menu Fabrication      |
| 3. Menu Articles     | 11. Achat Or              |
| 4. Menu Clients      | 12. Objectifs Commerciaux |
| 5. Menu F.Achats     | 13. Menu Préférences      |
| 6. Menu Stocks       | 14. Vidéo Surveillance    |
| 7. Menu Statistiques | 15. Sauvegarder/Restaurer |
| 8. Menu Fournisseurs | 16. Transfert de Donnée   |



**Or et Passion**

*Bijouterie - Montargis - Joaillerie - Orfèvrerie*

*15, rue de l'abbé Roger Denny*

*94400 Vitry sur seine*

*Tél. : 01.46.80.65.99*



**Nom: Mr et Mme Baron**

**52, rue des champs**

**Ville: 94400Vitry sur seine**

## Certificat d'authenticité

*Nous certifions l'authenticité des matières et pierres précieuses ci dessous désignées dont la photographie est jointe sur ce document.*

**Désignation: Porcelaine bleu Or 18 Cts**

**Pendentif broche : 2800 francs**

**Bague : 1330 francs**

**Boucles d'oreilles : 1400 francs**

**Référence : RB**

**Vendu le: 04 mai 2001**



# 1 Menu Vente

Ce menu vous permet d'enregistrer toutes les ventes que vous réalisez.

Sur cette première page vous enregistrez les ventes de la journée.

Vous disposez de l'opportunité de lier plusieurs articles à une même vente.

Tous les modes de règlements sont disponibles (espèces, CD, Chèques, Avoir, Autres) et le montant de la vente est indiqué en francs et en Euros. La facture peut être imprimée. Le récapitulatif des ventes de la journée figure en bas de pages sur la gauche.

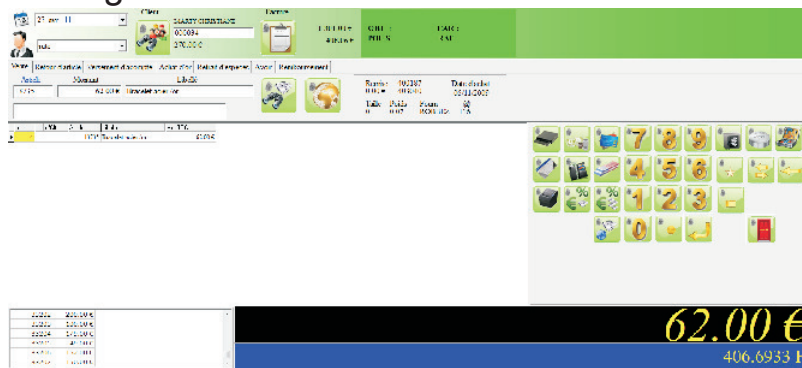

Associer la vente au client.

Le deuxième masque présenté vous montre la possibilité qui est offerte de lier une vente à un client déterminé préalablement référencé dans le menu adéquat.

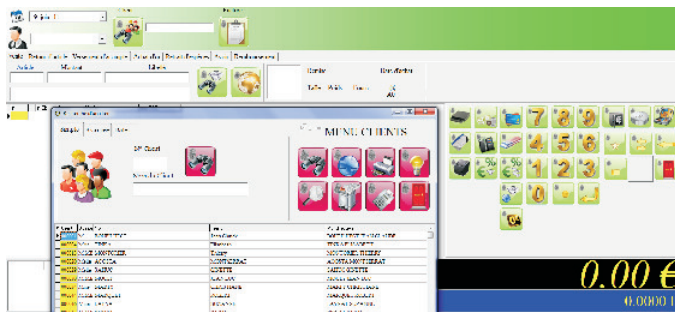

# 2 Menu journaux

A- Ce menu se subdivise en journal des ventes, journal de caisse, feuille de caisse, résultats et graphique des ventes.

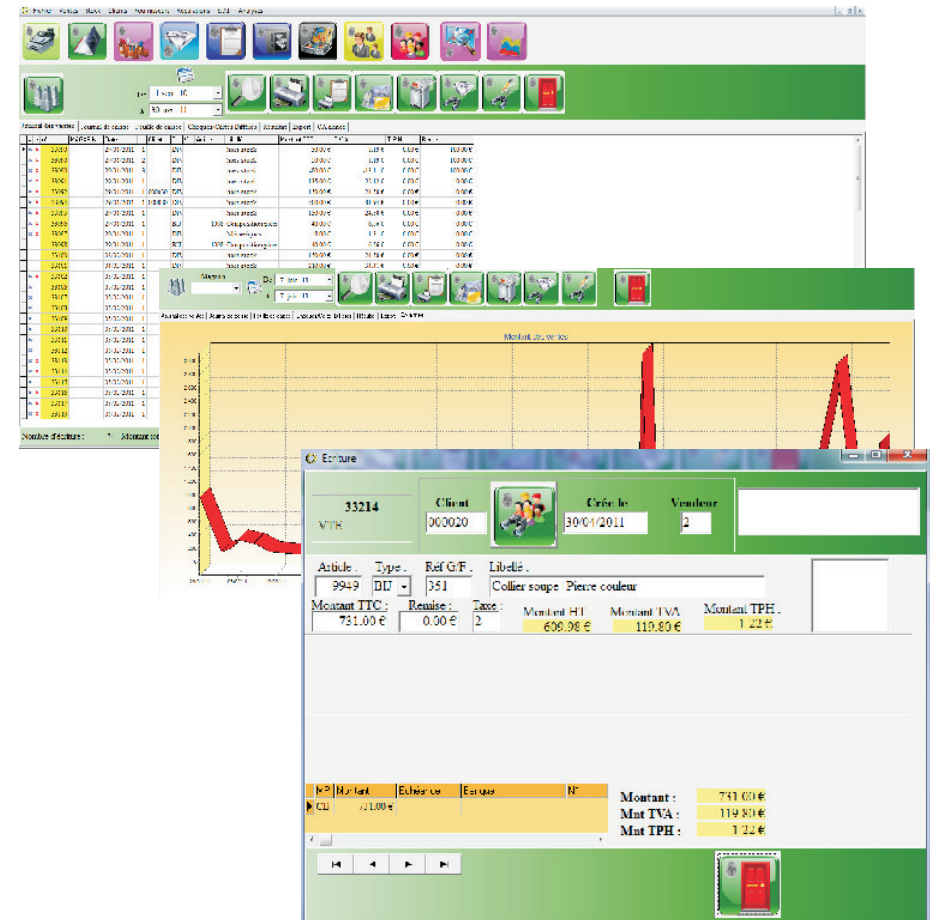

Le graphique des ventes peut être réalisé en fonction d'une période précise, par rapport à l'année en cours ou sous forme d'historique...

Vous voulez voir votre journal avant impression sur papier ?

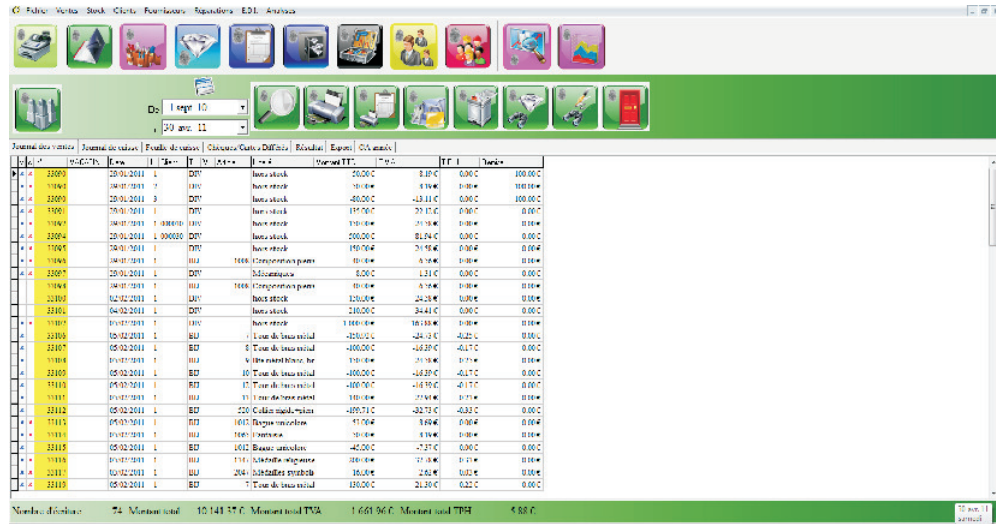

Il est possible de visualiser les journaux avant de les imprimer.

Journal des ventes du : 27/06/03

| écriture | Type | Client | Article | Désignation       | Montant TTC | Remise | Taxe | Espèces | Chèques | Cartes  | Autres |
|----------|------|--------|---------|-------------------|-------------|--------|------|---------|---------|---------|--------|
| 13054    | VTE  |        | 1979    | BAGUE PIERRE      | 13000 €     |        | 1    |         | 13000 € |         |        |
| 13055    | VTE  |        |         | Perle(s) or(les)  | 10000 €     |        | 1    | 10000 € |         |         |        |
| 13059    | VTE  |        | 19390   | BRACELET SOUPLE   | 10000 €     |        | 1    | 10000 € |         |         |        |
| 13059    | VTE  |        | 6       | 140 TOUT OR       | 9500 €      |        | 1    |         |         | 10000 € |        |
| 13061    | VTE  |        |         | REPARATION BIJOUX | 10000 €     |        | 1    | 10000 € |         |         |        |
| 13062    | VTE  |        | 19390   | BO PIERRE         | 17000 €     |        | 1    |         | 17000 € |         |        |

Montant HT par type de TVA    Montant TVA    Montant TPA    Montant TTC

Total :

|     |         |
|-----|---------|
| Rég | MONTANT |
| CB  | 13000   |
| Ch  | 15500   |
| ES  | 12000   |

12/07/03    Page 1 of 1

### 3

## Menu Articles

Dans ce menu vous référencez tous les articles tenus en stock ou susceptible de l'être



La recherche d'un article référencé peut s'effectuer selon une multitude de critères : nom de l'article, référence, fournisseur, statut. Le résultat d'une première recherche peut être affiné en introduisant de nouveaux critères de sélection alors que la visualisation de l'affichage est modifiable à partir de l'option ordre de tri il faut alors lancer la nouvelle sélection.

### 4

## Menu clients

La fenêtre d'ajout de client.

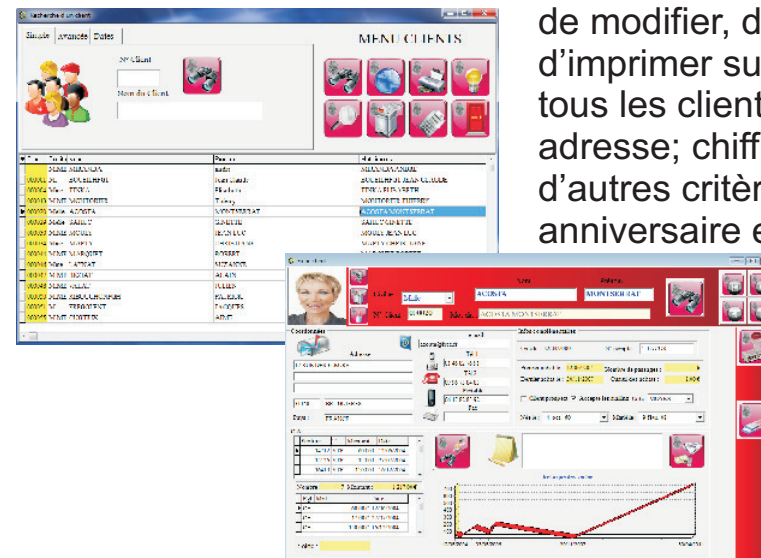

Vous avez la possibilité de créer de modifier, de visualiser ou d'imprimer sur différents supports tous les clients par leurs noms, adresse; chiffre d'affaires et d'autres critères (date anniversaire et mariage).

# 5 Menu F.Achats

Dans ce menu vous référencez toutes les factures correspondant aux achats effectués auprès de vos fournisseurs.

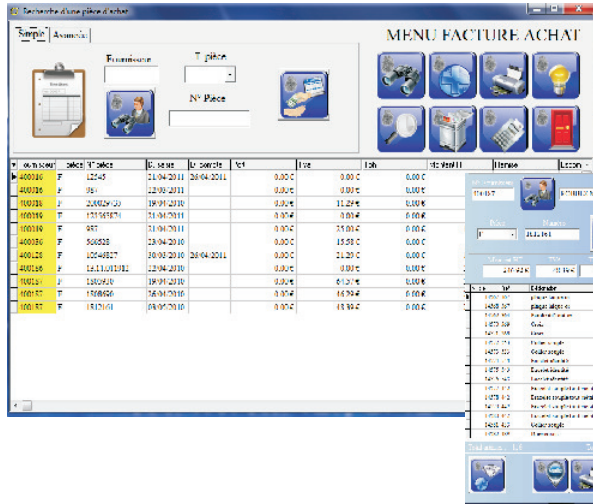

Il revêt globalement les mêmes fonctions que le menu précédent.

A partir de l'écran recherche vous pouvez vous transporter sur la fiche article afin de modifier les stocks. Ensuite vous pouvez rentrer les caractéristiques du bijou, le détail des pierre et vous avez même la possibilité de capturer une photo de l'article concerné. L'impression des étiquettes spéciales HBJO est intégrée au logiciel.



# 6 Menu stock

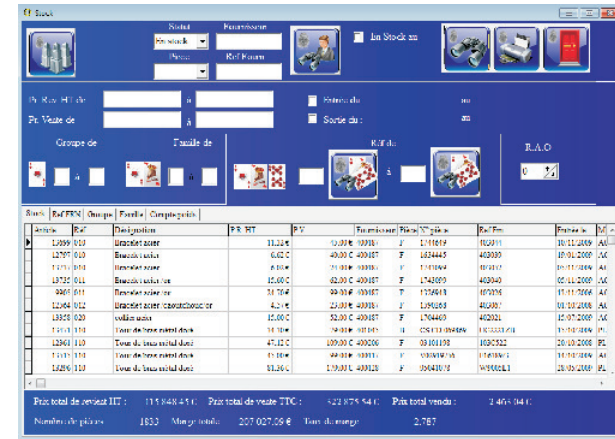

Ce stock peut être classé par pièce, par fournisseurs et un mutitâche de dizaine d'autres critères.

La gestion globale de vos stocks peut s'effectuer à partir de ce menu.

Pour vous aider dans cette gestion Orloff 2012 Pro délivre des graphiques permettant d'avoir une vision rapide et objective de l'état de vos stocks

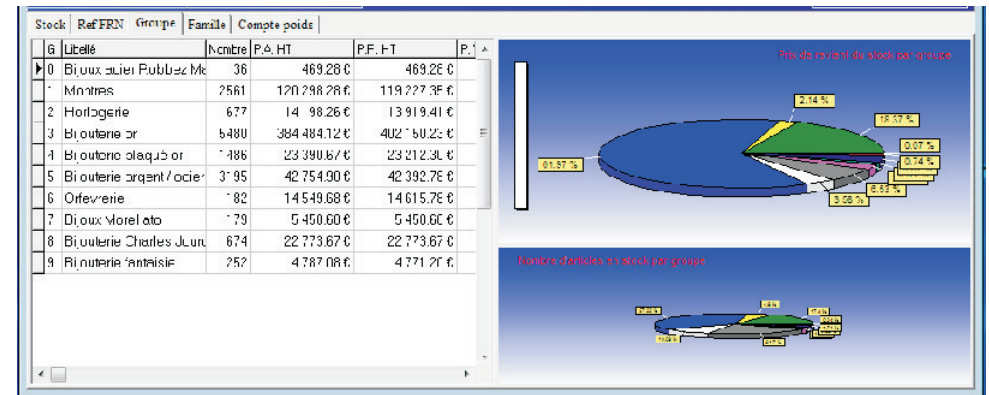

Ces graphiques classent chaque groupe de produits (montre, or 18 carats...) Par prix d'achats par prix de revient ou encore par nombre d'articles.

# Le graphique de classement par familles (dame, homme).

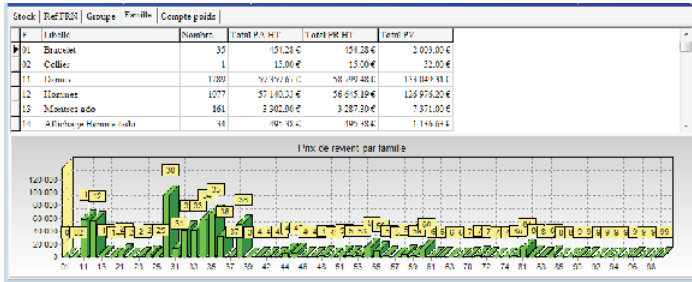

Ce classement peu aussi s'effectuer par famille (dames, hommes, réveils réparables...) Selon les mêmes critères que précédemment.

Orloff 2012 Pro rend possible la tenue des statistiques les plus variées au travers d'une multitude de sélections.

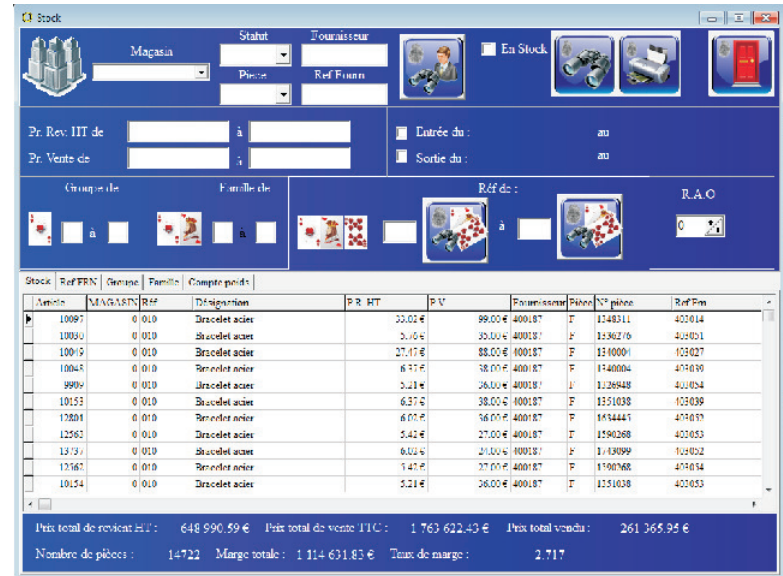

Et enfin le graphique de répartition des poids par métaux.

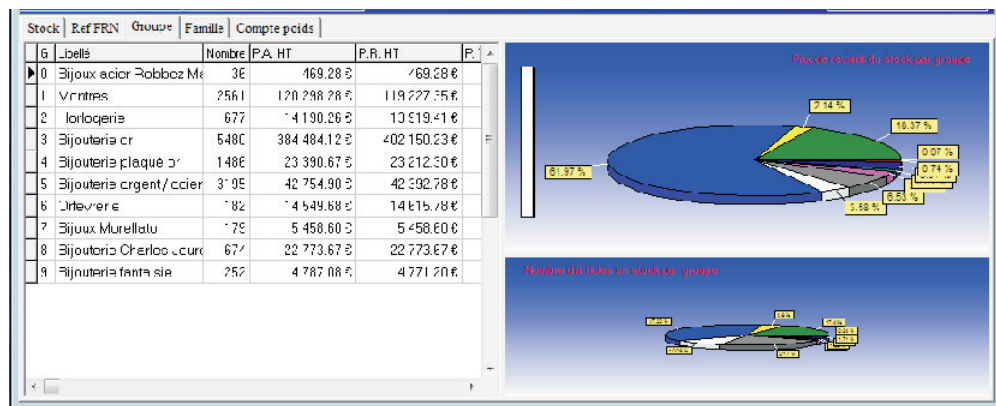

Vous pourrez également imprimer un grand nombre de feuilles de statistiques (CA par groupes, par familles ou par références, le CA des ventes Hors Stock, le Hit parade Métaux les résultats et bien d'autres).

Hit parade métal

| Métal                    | Poids            | P.Ach HT            | Remise        | Façon          | Composant     | P.rev. HT           | Carats      | Coef | Rotation   | P.vente             |
|--------------------------|------------------|---------------------|---------------|----------------|---------------|---------------------|-------------|------|------------|---------------------|
| AGT ARGENT               | 3 174,34         | 19 429,94 €         | 0,00 €        | 0,00 €         | 0,00 €        | 19 429,94 €         | 0,00        | 2,95 | 128        | 57 345,11 €         |
| DIV DIVERS               | 1 138,79         | 1 823,71 €          | 0,00 €        | 0,00 €         | 0,00 €        | 1 823,71 €          | 0,00        | 4,48 | 141        | 9 178,10 €          |
| O R1 TOUT OR GRIS        | 89,25            | 484,26 €            | 0,00 €        | 0,00 €         | 0,00 €        | 484,26 €            | 0,00        | 2,89 | 374        | 1 087,98 €          |
| O R2 TOUT OR JAUNE, ROSE | 13 712,21        | 179 322,82 €        | 0,00 €        | 34,70 €        | 0,00 €        | 179 357,50 €        | 9,00        | 2,87 | 116        | 476 004,26 €        |
| O R6 AVEC OR JAUNE, ROSE | 1 483,26         | 16 519,45 €         | 0,00 €        | 0,00 €         | 0,00 €        | 16 519,45 €         | 0,98        | 2,75 | 104        | 45 415,35 €         |
| PLO PLAQUE               | 0,00             | 1,27 €              | 0,00 €        | 0,00 €         | 0,00 €        | 1,27 €              | 0,00        | 6,02 | -57        | 7,82 €              |
| <b>Total :</b>           | <b>19 559,28</b> | <b>217 654,79 €</b> | <b>0,00 €</b> | <b>34,70 €</b> | <b>0,00 €</b> | <b>217 689,50 €</b> | <b>9,88</b> |      | <b>118</b> | <b>590 484,04 €</b> |

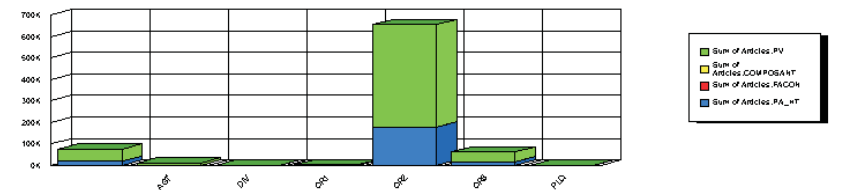

Chiffre d'affaire annuel

|              | 2001          | 2002           | 2003          | Total              |
|--------------|---------------|----------------|---------------|--------------------|
| janvier      | 0             | 10 298         | 9 533         | 19 831             |
| février      | 0             | 11 196         | 10 898        | 22 094             |
| mars         | 1 457         | 11 073         | 9 119         | 21 650             |
| avril        | 0             | 11 374         | 8 464         | 19 839             |
| mai          | 0             | 19 531         | 16 218        | 35 748             |
| juin         | 0             | 16 131         | 11 270        | 27 401             |
| juillet      | 0             | 14 576         | 0             | 14 576             |
| août         | 0             | 10 399         | 0             | 10 399             |
| septembre    | 0             | 9 574          | 0             | 9 574              |
| octobre      | 15 836        | 10 900         | 0             | 26 336             |
| novembre     | 10 132        | 11 217         | 0             | 21 349             |
| décembre     | 45 513        | 36 346         | 0             | 81 859             |
| <b>Total</b> | <b>72 939</b> | <b>172 214</b> | <b>65 502</b> | <b>10 655,60 €</b> |

Chiffre d'Affaire

| Chiffre d'affaires     |                    |                    |                   |               |
|------------------------|--------------------|--------------------|-------------------|---------------|
| Type                   | Montant TTC        | Montant HT         | Montant TVA       | Montant TPH   |
| <b>02/2003</b>         |                    |                    |                   |               |
| E.U.                   | 10 329,10 €        | 8 642,43 €         | 1 686,67 €        | 0,00 €        |
| DIV.                   | 999,00 €           | 432,53 €           | 566,47 €          | 0,00 €        |
| <b>Total :</b>         | <b>10 898,10 €</b> | <b>9 118,19 €</b>  | <b>1 779,91 €</b> | <b>0,00 €</b> |
| <b>03/2003</b>         |                    |                    |                   |               |
| E.U.                   | 7 902,91 €         | 6 615,23 €         | 1 287,68 €        | 0,00 €        |
| DIV.                   | 1 057,30 €         | 884,03 €           | 173,27 €          | 0,00 €        |
| <b>Total :</b>         | <b>8 960,11 €</b>  | <b>7 499,76 €</b>  | <b>1 460,35 €</b> | <b>0,00 €</b> |
| <b>04/2003</b>         |                    |                    |                   |               |
| E.U.                   | 6 755,30 €         | 5 648,24 €         | 1 107,06 €        | 0,00 €        |
| DIV.                   | 1 709,10 €         | 1 429,01 €         | 280,09 €          | 0,00 €        |
| <b>Total :</b>         | <b>8 464,40 €</b>  | <b>7 077,26 €</b>  | <b>1 387,14 €</b> | <b>0,00 €</b> |
| <b>05/2003</b>         |                    |                    |                   |               |
| E.U.                   | 0,00 €             | 0,00 €             | 0,00 €            | 0,00 €        |
| DIV.                   | 11 253,50 €        | 11 924,69 €        | 2 329,97 €        | 0,00 €        |
| DIV.                   | 1 903,00 €         | 1 647,37 €         | 315,63 €          | 0,00 €        |
| <b>Total :</b>         | <b>16 217,58 €</b> | <b>13 571,97 €</b> | <b>2 645,60 €</b> | <b>0,00 €</b> |
| <b>06/2003</b>         |                    |                    |                   |               |
| E.U.                   | 10 364,65 €        | 8 654,42 €         | 1 702,23 €        | 0,00 €        |
| DIV.                   | 875,20 €           | 731,22 €           | 143,98 €          | 0,00 €        |
| <b>Total :</b>         | <b>11 269,85 €</b> | <b>9 385,64 €</b>  | <b>1 846,21 €</b> | <b>0,00 €</b> |
| <b>Total général :</b> | <b>65 810,04 €</b> | <b>48 652,82 €</b> | <b>9 119,22 €</b> | <b>0,00 €</b> |

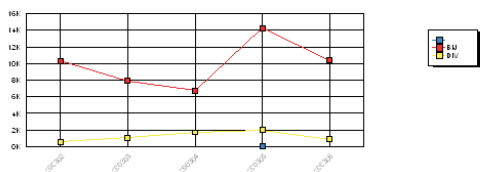

Ce menu récapitule par l'intermédiaire de fiches individuelles tous les fournisseurs avec lesquels vous êtes en relation.

The screenshot displays the 'Menu Fournisseurs' application. At the top, there's a search bar and a grid of icons representing different supplier categories. Below this is a list of suppliers with columns for 'Ref', 'C. Ligne', 'Mat. de stock', and 'Ind. de stock'. One supplier, 'YEMA', is selected. To the right, a detailed view of this supplier is shown, including their name, address, phone numbers, and a 'Site Internet' link. Below the details, there are fields for 'Adresse 1', 'Adresse 2', 'Adresse 3', 'CP', 'VILLE', 'FRANCE', 'PAYS', 'Rég. Client', 'N° Compte', and 'Observation'. There are also buttons for 'Login' and 'Mot de Pass'.

Trois étapes successives sont possible afin de personnaliser les informations concernant un fournisseur:

- 1- une fiche signalétique simplifiée
- 2- une entrée pour les contacts
- 3- une zone texte pour rentrer toutes informations complémentaires utiles.



# 9 Menu réparation

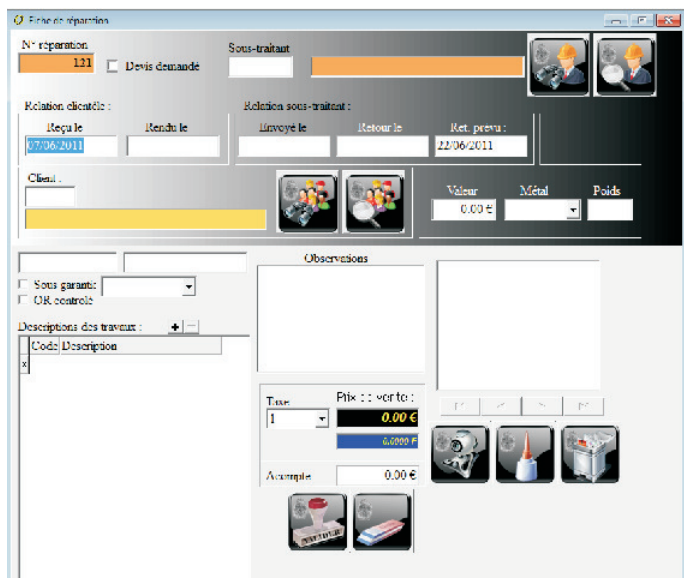

Ce menu va répertorier toutes vos réparations.  
Grâce à ce menu vous pourrez suivre vos réparation à la trace.

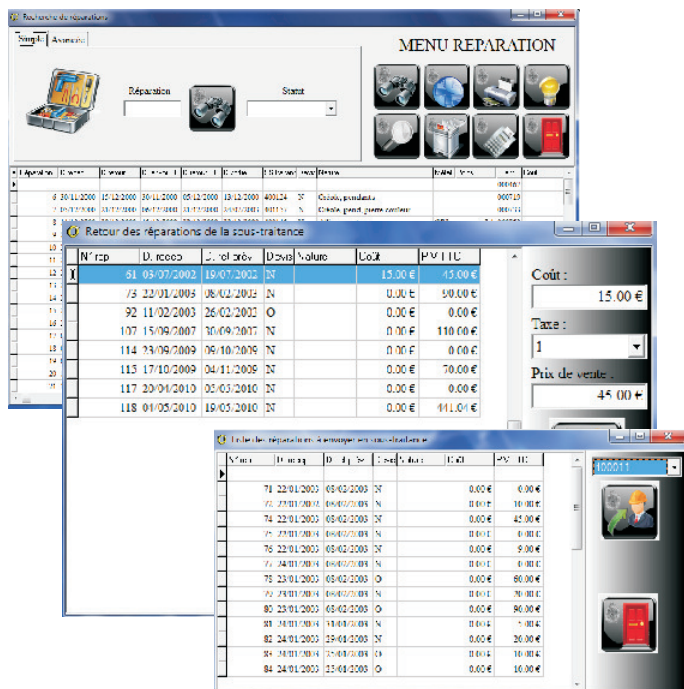

# 10 Menu fabrication

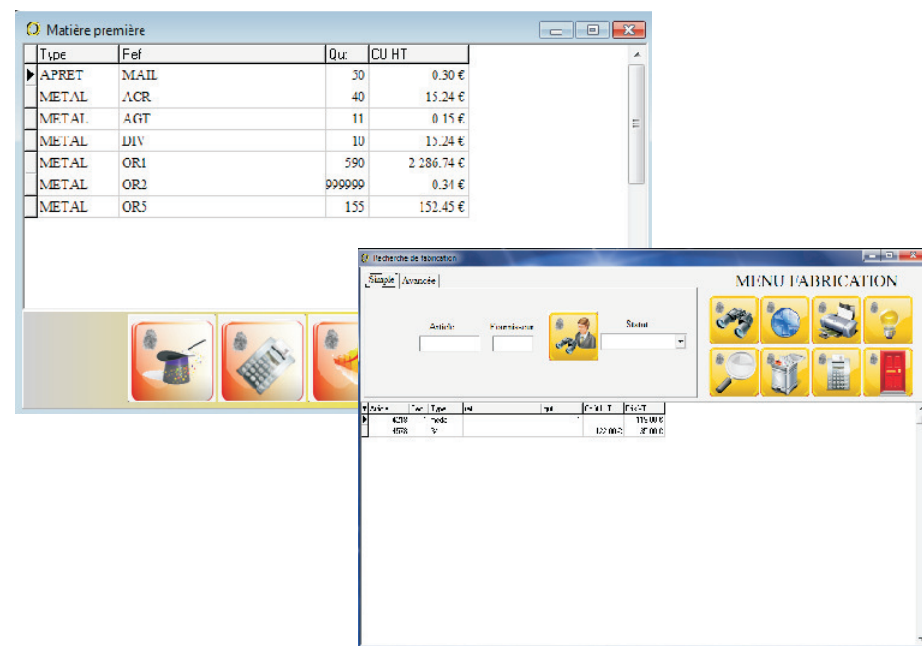

Dans ce menu, pouvez trouver et rechercher les fabrications que vous avez effectuées.

Vous pourrez également retrouver le récapitulatif des sorties et des entrées de vos matières premières.

Lors de l'entrée votre fabrication, vous entrez toutes les informations la concernant ainsi que la nature du bijou.

11

# Menu Achat Or

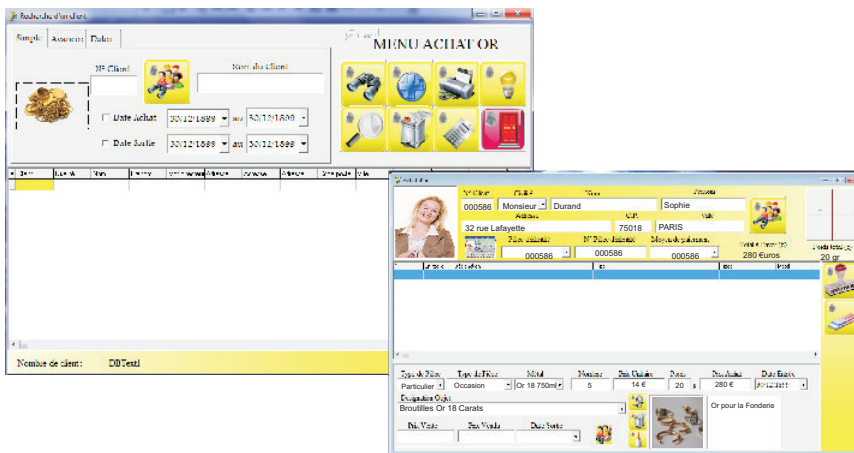

La recherche d'un Achat de métaux Précieux peut s'effectuer selon une multitude de critères  
 Le résultat d'une première recherche peut être affiné en introduisant de nouveaux critères de sélection alors que la visualisation de l'affichage est modifiable à partir de l'option ordre de tri il faut alors lancer la nouvelle sélection.

# 12 Menu Obectifs Commerciaux

| Date                 | 15/05/2011 | 16/05/2011 | 17/05/2011 | 18/05/2011 | 19/05/2011 | 20/05/2011 | 21/05/2011 | 22/05/2011 | 23/05/2011 | 24/05/2011 | 25/05/2011 | 26/05/2011 | 27/05/2011 | 28/05/2011 | 29/05/2011 | 30/05/2011 | Total    |
|----------------------|------------|------------|------------|------------|------------|------------|------------|------------|------------|------------|------------|------------|------------|------------|------------|------------|----------|
| dimanche 01 mai 2011 | 0.00 €     | 0.00 €     | 0.00 €     | 0.00 €     | 0.00 €     | 0.00 €     | 0.00 €     | 0.00 €     | 0.00 €     | 0.00 €     | 0.00 €     | 0.00 €     | 0.00 €     | 0.00 €     | 0.00 €     | 0.00 €     | 0.00 €   |
| lundi 02 mai 2011    | 0.00 €     | 0.00 €     | 0.00 €     | 0.00 €     | 0.00 €     | 0.00 €     | 0.00 €     | 0.00 €     | 0.00 €     | 0.00 €     | 0.00 €     | 0.00 €     | 0.00 €     | 0.00 €     | 0.00 €     | 0.00 €     | 0.00 €   |
| dimanche 05 mai 2011 | 0.00 €     | 0.00 €     | 0.00 €     | 0.00 €     | 0.00 €     | 0.00 €     | 0.00 €     | 0.00 €     | 0.00 €     | 0.00 €     | 0.00 €     | 0.00 €     | 0.00 €     | 0.00 €     | 0.00 €     | 0.00 €     | 0.00 €   |
| lundi 06 mai 2011    | 0.00 €     | 0.00 €     | 0.00 €     | 0.00 €     | 0.00 €     | 0.00 €     | 0.00 €     | 0.00 €     | 0.00 €     | 0.00 €     | 0.00 €     | 0.00 €     | 0.00 €     | 0.00 €     | 0.00 €     | 0.00 €     | 0.00 €   |
| mardi 07 mai 2011    | 0.00 €     | 0.00 €     | 0.00 €     | 0.00 €     | 0.00 €     | 0.00 €     | 0.00 €     | 0.00 €     | 0.00 €     | 0.00 €     | 0.00 €     | 0.00 €     | 0.00 €     | 0.00 €     | 0.00 €     | 0.00 €     | 0.00 €   |
| mercredi 10 mai 2011 | 0.00 €     | 0.00 €     | 0.00 €     | 0.00 €     | 0.00 €     | 0.00 €     | 0.00 €     | 0.00 €     | 0.00 €     | 0.00 €     | 0.00 €     | 0.00 €     | 0.00 €     | 0.00 €     | 0.00 €     | 0.00 €     | 0.00 €   |
| jeudi 11 mai 2011    | 0.00 €     | 0.00 €     | 0.00 €     | 0.00 €     | 0.00 €     | 0.00 €     | 0.00 €     | 0.00 €     | 0.00 €     | 0.00 €     | 0.00 €     | 0.00 €     | 0.00 €     | 0.00 €     | 0.00 €     | 0.00 €     | 0.00 €   |
| vendredi 12 mai 2011 | 0.00 €     | 0.00 €     | 0.00 €     | 0.00 €     | 0.00 €     | 0.00 €     | 0.00 €     | 0.00 €     | 0.00 €     | 0.00 €     | 0.00 €     | 0.00 €     | 0.00 €     | 0.00 €     | 0.00 €     | 0.00 €     | 0.00 €   |
| samedi 13 mai 2011   | 0.00 €     | 0.00 €     | 0.00 €     | 0.00 €     | 0.00 €     | 0.00 €     | 0.00 €     | 0.00 €     | 0.00 €     | 0.00 €     | 0.00 €     | 0.00 €     | 0.00 €     | 0.00 €     | 0.00 €     | 0.00 €     | 0.00 €   |
| dimanche 14 mai 2011 | 0.00 €     | 0.00 €     | 0.00 €     | 0.00 €     | 0.00 €     | 0.00 €     | 0.00 €     | 0.00 €     | 0.00 €     | 0.00 €     | 0.00 €     | 0.00 €     | 0.00 €     | 0.00 €     | 0.00 €     | 0.00 €     | 0.00 €   |
| lundi 15 mai 2011    | 0.00 €     | 0.00 €     | 0.00 €     | 0.00 €     | 0.00 €     | 0.00 €     | 0.00 €     | 0.00 €     | 0.00 €     | 0.00 €     | 0.00 €     | 0.00 €     | 0.00 €     | 0.00 €     | 0.00 €     | 0.00 €     | 0.00 €   |
| mardi 16 mai 2011    | 0.00 €     | 0.00 €     | 0.00 €     | 0.00 €     | 0.00 €     | 0.00 €     | 0.00 €     | 0.00 €     | 0.00 €     | 0.00 €     | 0.00 €     | 0.00 €     | 0.00 €     | 0.00 €     | 0.00 €     | 0.00 €     | 0.00 €   |
| mercredi 17 mai 2011 | 0.00 €     | 0.00 €     | 0.00 €     | 0.00 €     | 0.00 €     | 0.00 €     | 0.00 €     | 0.00 €     | 0.00 €     | 0.00 €     | 0.00 €     | 0.00 €     | 0.00 €     | 0.00 €     | 0.00 €     | 0.00 €     | 0.00 €   |
| jeudi 18 mai 2011    | 0.00 €     | 0.00 €     | 0.00 €     | 0.00 €     | 0.00 €     | 0.00 €     | 0.00 €     | 0.00 €     | 0.00 €     | 0.00 €     | 0.00 €     | 0.00 €     | 0.00 €     | 0.00 €     | 0.00 €     | 0.00 €     | 0.00 €   |
| vendredi 19 mai 2011 | 0.00 €     | 0.00 €     | 0.00 €     | 0.00 €     | 0.00 €     | 0.00 €     | 0.00 €     | 0.00 €     | 0.00 €     | 0.00 €     | 0.00 €     | 0.00 €     | 0.00 €     | 0.00 €     | 0.00 €     | 0.00 €     | 0.00 €   |
| samedi 20 mai 2011   | 0.00 €     | 0.00 €     | 0.00 €     | 0.00 €     | 0.00 €     | 0.00 €     | 0.00 €     | 0.00 €     | 0.00 €     | 0.00 €     | 0.00 €     | 0.00 €     | 0.00 €     | 0.00 €     | 0.00 €     | 0.00 €     | 0.00 €   |
| dimanche 21 mai 2011 | 0.00 €     | 0.00 €     | 0.00 €     | 0.00 €     | 0.00 €     | 0.00 €     | 0.00 €     | 0.00 €     | 0.00 €     | 0.00 €     | 0.00 €     | 0.00 €     | 0.00 €     | 0.00 €     | 0.00 €     | 0.00 €     | 0.00 €   |
| lundi 22 mai 2011    | 0.00 €     | 0.00 €     | 0.00 €     | 0.00 €     | 0.00 €     | 0.00 €     | 0.00 €     | 0.00 €     | 0.00 €     | 0.00 €     | 0.00 €     | 0.00 €     | 0.00 €     | 0.00 €     | 0.00 €     | 0.00 €     | 0.00 €   |
| martredi 23 mai 2011 | 0.00 €     | 0.00 €     | 0.00 €     | 0.00 €     | 0.00 €     | 0.00 €     | 0.00 €     | 0.00 €     | 0.00 €     | 0.00 €     | 0.00 €     | 0.00 €     | 0.00 €     | 0.00 €     | 0.00 €     | 0.00 €     | 0.00 €   |
| jeudi 24 mai 2011    | 0.00 €     | 0.00 €     | 0.00 €     | 0.00 €     | 0.00 €     | 0.00 €     | 0.00 €     | 0.00 €     | 0.00 €     | 0.00 €     | 0.00 €     | 0.00 €     | 0.00 €     | 0.00 €     | 0.00 €     | 0.00 €     | 0.00 €   |
| vendredi 25 mai 2011 | 0.00 €     | 0.00 €     | 0.00 €     | 0.00 €     | 0.00 €     | 0.00 €     | 0.00 €     | 0.00 €     | 0.00 €     | 0.00 €     | 0.00 €     | 0.00 €     | 0.00 €     | 0.00 €     | 0.00 €     | 0.00 €     | 0.00 €   |
| <b>Total :</b>       | 0.00 €     | 0.00 €     | 459.20 €   | 0.00 €     | 1 118.00 € | 0.00 €     | -658.80 €  | 0.00 €     | 0.00 €     | 0.00 €     | 0.00 €     | 0.00 €     | 0.00 €     | 0.00 €     | 0.00 €     | 0.00 €     | 459.20 € |

13

# Préférences

Il s'agit de l'utilitaire pour la configuration de vos données. Il vous permet de visualiser plus rapidement et de façon plus synthétique des informations pouvant être contenues dans d'autres menus.

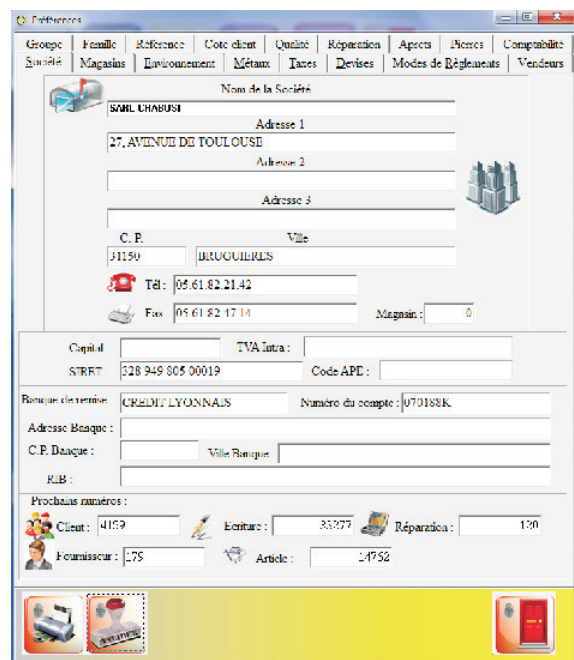

14

# Vidéo Surveillance



Orloff 2012 Pro inclue une fonction unique dans le marché des logiciels de gestion de bijouterie : la vidéo surveillance. Elle Permet de Travailler dans Orloff 2012 Pro tout en surveillant votre bijouterie.

# 15 Sauvegarder/Restaurer

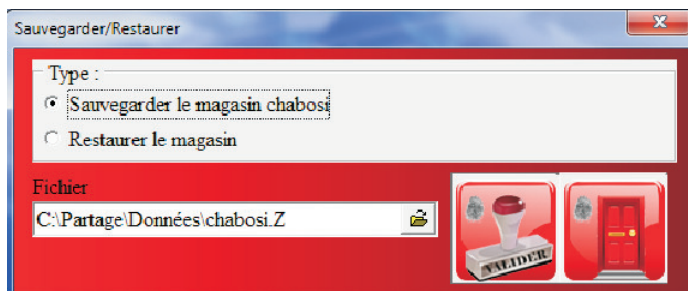

Cette commande permet de sauvegarder ou, de restaurer une société sans aides d'un extérieur. Simple et rapide d'utilisation il se fait automatiquement.

# 16 Transfert de Données

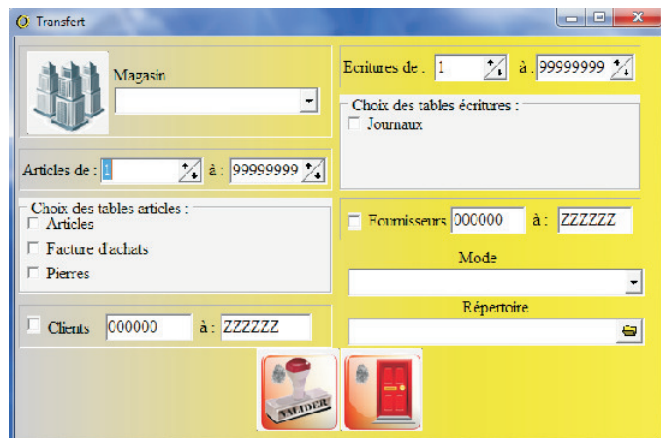

Transfert de donnée permet de transférer certaines données d'une société sans avoir a transférer toute les données.

Pour toutes précisions supplémentaires concernant la fonctionnalité du logiciel Orloff 2012 Pro n'hésitez pas à nous contacter.

-Téléphone : 01.46.82.72.82

-Fax : 09.58.67.51.46

# Lexique

|  |               |  |           |
|--|---------------|--|-----------|
|  | Ventes        |  | Valider   |
|  | Journaux      |  | Chercher  |
|  | Achat Or      |  | Ajouter   |
|  | Articles      |  | Annuler   |
|  | Achats        |  | Quitter   |
|  | Stock         |  | Imprimer  |
|  | Réparations   |  | Aide      |
|  | Fournisseurs  |  | Totaliser |
|  | Clients       |  | Supprimer |
|  | Statistiques  |  | Ouvrir    |
|  | Consolidation |  |           |

# Les icônes d'Orloff 2012 Pro Tactile

Fichier Ventes Stock Clients Fournisseurs Réparations E.D.I. Analyses



Les Réparations

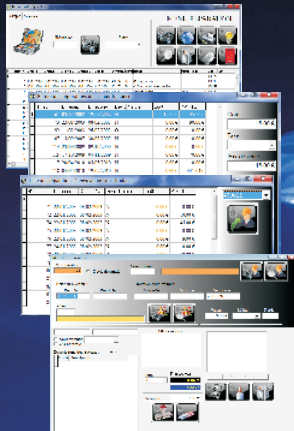

Les Journaux

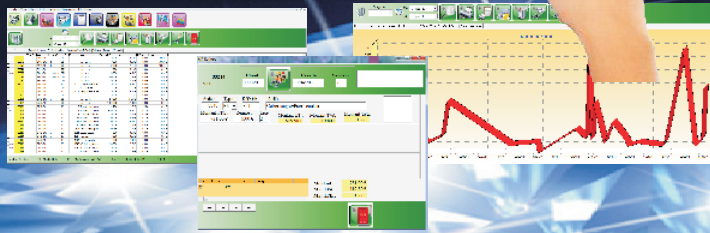

Les Ventes

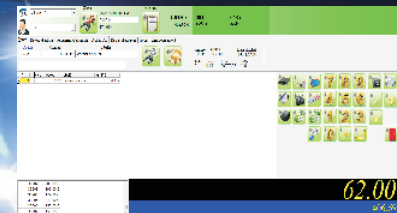

Les Entrées de Stock

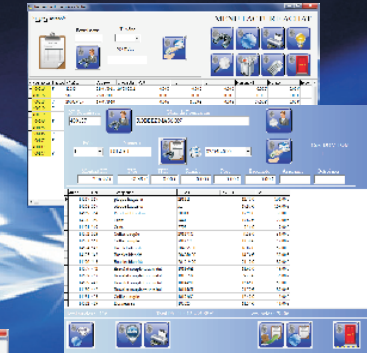

Les Articles

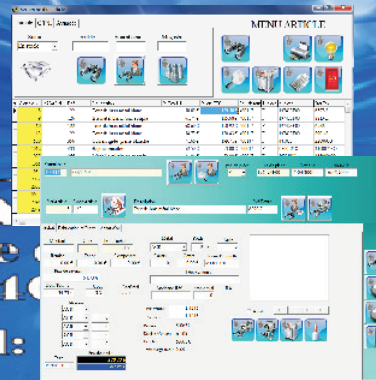

Les Clients



Les Fournisseurs

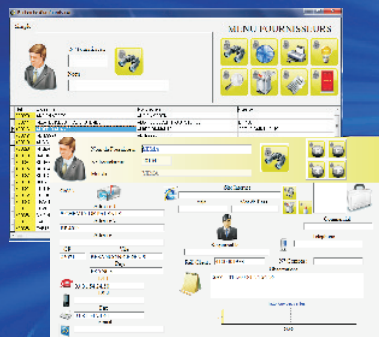

L'Achat Or

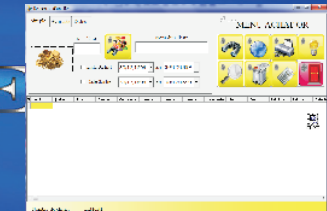

Les Objectifs

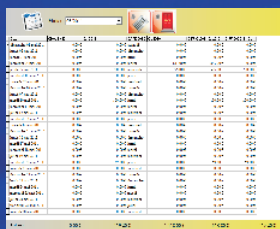

Le logiciel H.B.J.O le plus simple à l'utilisation